

TABEL GRONDINNAMINGEN									
PERCEEL		Eigendom		Bestemming		Aard		Bovengr	
Nr.	Kat.	Nr.	Bl.	Tot. opp. gead.	van het gead.	van het gead.	van het gead.	opp. m <sup>2</sup>	opp. m <sup>2</sup>
Nr.	Art.	Sec.	Nr.	ha	ca	gevoelingsgra.	afz.		
13	2	D	147K	0	0	30	0102	GROND	13
Gemeente Lummen - OE 15: Colmont, Maria -VE 15: Colmont, Luden -VE 15: Colmont, Paul -VE 15: Janssens, Hilda -VE 15: Colmont, Willy -VE 15: Colmont, Jacqueline -VE 15:									
14	2	D	146M	0	2	83	0900	BOUWLAND	73
Roders, Marcel -VE 15: Roders, Theodor -VE 15: Wechemans, Vital -VG 15: Wechemans, Stefan -DE 15: Wechemans, Erwin -BE 15: Roders, Rachelle -VE 15/13/11: Pruvverens, Anja -BE 15: Colmont, Jacqueline -VE 15:									
15	2	D	174E	0	21	21	0900	HOEVE	2
Roders, Theodor -VE 15: Roders, Marcel -VE 15: Wechemans, Vital -VG 15: Wechemans, Stefan -DE 15: Wechemans, Erwin -BE 15: Roders, Rachelle -VE 15/13/11: Pruvverens, Anja -BE 15: Colmont, Jacqueline -VE 15:									

**LEGENDE**

- Roelijn
- Zone grondinname
- Grens bestemmingszone gewestplan
- Bestemming volgens gewestplan
- Kadastrale perceelnummer
- LUMMEN, Afdeling 3, Kadastrale gemeente/afdeling/sectie
- Grens kadastrale afdeling, sectie
- Proceelgrens
- Grens Atlas der Bouwweg
- Grens waterloop
- Nummer grondinname

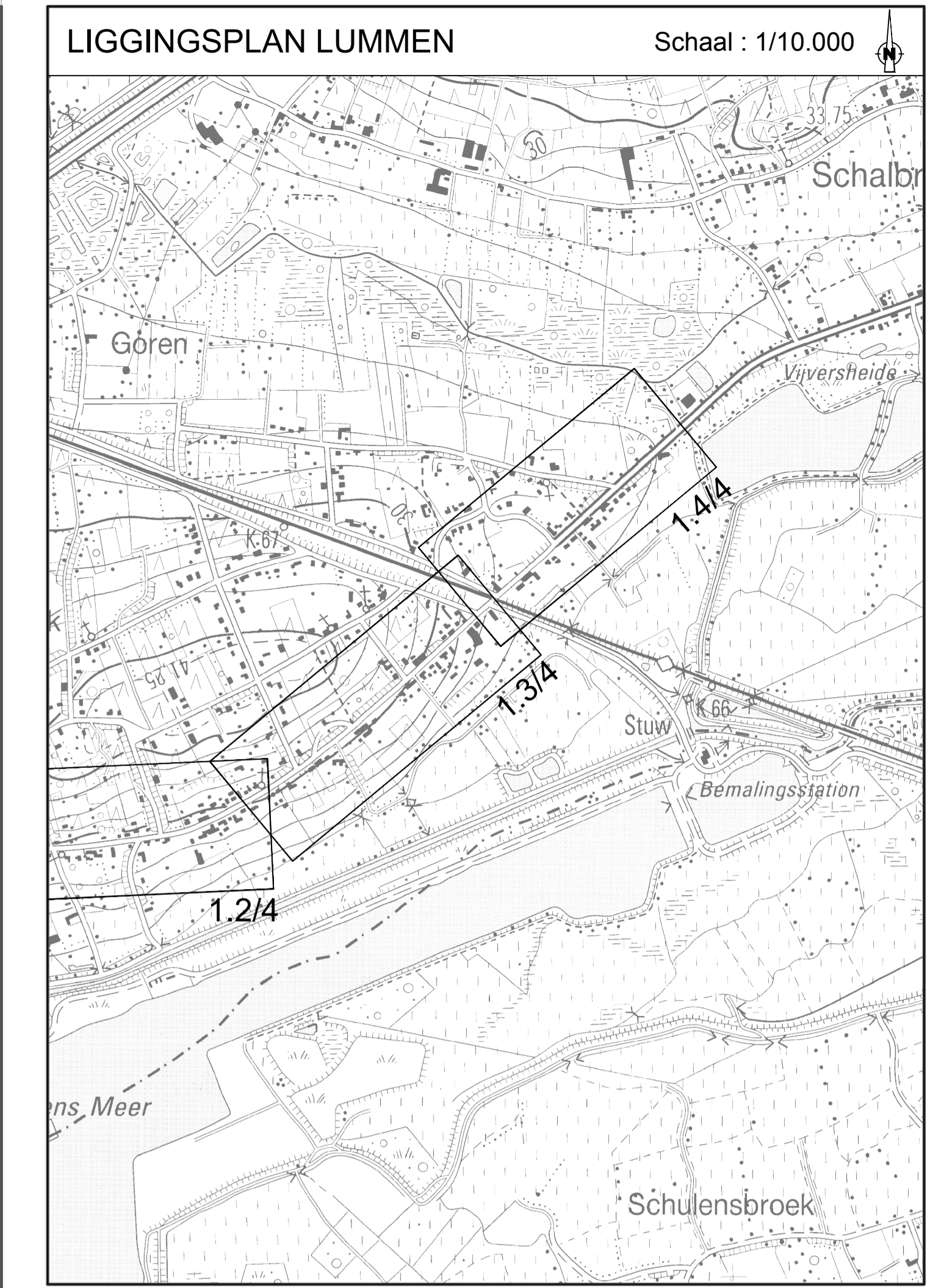
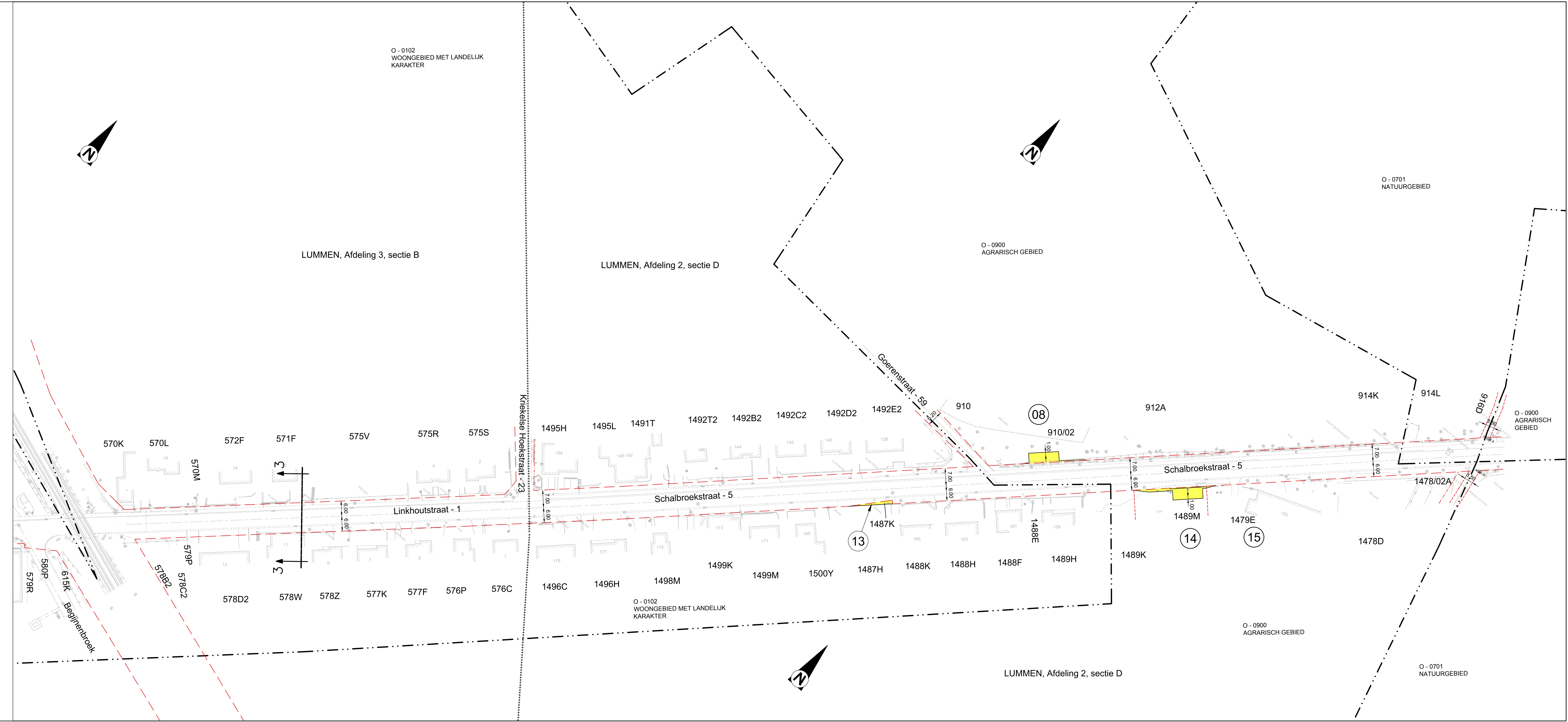

Opdrachtgever:  
**GEMEENTE LUMMEN**  
 info@lummen.be  
 Gemeenteplein 15,  
 B-3560 Lummen  

 Leemt natuur, geeft richting

PROVINCIE LIMBURG LUMMEN  
 LINKHOUTSTRAAT

**SWECO**  
 vestiging Hasselt  
 Herkenrodesingel 8B, bus 3.01  
 3500 Hasselt  
 T +32 23 83 06 40  
 F +32 11 23 38 28  
 www.swecobelgium.be  
 Ing. A. Buijn  
 Landmeter-erfver. bevoegd door de Rechtbank van Eerste Aanklag. te Hasselt op 25 februari 1997 - ingeschreven op het Tableau van de Federale Reken van Landmeters Oorlogen, LANOM 1079  
 Projectleider  
 Maarten Hermans

NO	DATE	DESCRIPTION	TEKENAAR	DATUM	HISTORIEK	TEKENAAR
A	08.04.2022	Opmaak grondinnameplan	LUCI			

**GRONDINNAMEPLAN**  
 Inname nr. 8, 13 t.e.m. 15

REFERENTIE	SCHAAL	PLAATS	PROJECTNUMMER	PLANNUMMER	UITGAVEN
APD	1/500	1.00	<b>60070088</b>	<b>1.4/4</b>	<b>A</b>