

WIJ BIEDEN U

- de vrije keuze van uw huisarts en andere externe hulpverleners zoals thuisverpleging, poetsdienst en gezinszorg, klusjesdienst, kinesist, ...
- mogelijkheid om dagelijks, tegen betaling, een warme maaltijd te gebruiken in het WZC Het Meerlehof.
- Mogelijkheid om deel te nemen aan vrijetijds—en bezigheidsactiviteiten in de groep van assistentiewoningen, het LDC 't Klavertje of het WZC Het Meerlehof.
- Deelname aan de gebruikersraad.

TOELATINGSVOORWAARDEN

De kandidaat—bewoner moet:

- minstens **65 jaar oud** zijn op het ogenblik van de aanvraag
- **niet behoren tot de categorieën van zorgbehoevendheid B of C van de Katzschaal** tenzij men samenwoont met een valide persoon of indien er intensieve, frequente en maximale niet—inwonende mantelzorg aanwezig is.
- **inwoners zijn van de gemeente Lummen**. Indien er geen Lummenaren op de wachtlijst staan, kunnen ook senioren niet woonachtig in Lummen opgenomen worden.

De Groep van Assistentiewoningen RESIDENTIE DEN EIK

Directeur: Hanne Scheymans

Sociale Dienst: Ann Brems

Informatie en bezichtiging op
woensdag



Groep van Assistentiewoningen
RESIDENTIE DEN EIK

Wijngaardstraat 23

3560 Lummen

Erk.nr. CE2693

Tel. 013/52 13 54

Email: deneik@lummen.be



Een mens is: een beetje
gisteren, een beetje vandaag
en oneindig veel morgen.

M.Gutl



RESIDENTIE DEN EIK

NOOD AAN AANGEPAST WONEN? RESIDENTIE DEN EIK BIJDT DE OPLOSSING!

Denk jij eraan om eventueel de stap te zetten naar een assistentiewoning? Heb jij (of één van je ouders) nood aan sociaal contact, een groter veiligheidsgevoel of een aangepaste woning?

Dan kan Residentie Den Eik u de oplossing bieden!

De groep van assistentiewoningen Residentie Den Eik staat open voor senioren wiens gezondheidstoestand zodanig is dat zij relatief zelfstandig kunnen leven, maar die behoefte hebben aan een woning die functioneel aangepast is aan de fysieke, mentale en sociale mogelijkheden van senioren.

De residentie den Eik omvat 20 assistentiewoningen in een groene en rustige omgeving, vlak bij het centrum van Lummen. Je kan vrijblijvend een kijkje komen nemen of langskomen voor informatie!

DAGPRIJS:

Voor een verblijf in onze assistentiewoningen betaalt u een dagprijs van **€ 25,36 per dag**

Onze assistentiewoning bestaat uit een leefruimte met volledig ingerichte kookruimte, een badkamer met inloopdouche, een slaapkamer en een berging. Elke leefruimte heeft een persoonlijk terras dat deel uit maakt van de gemeenschappelijke buitengaanderij en die het sociale contact, de solidariteit tussen de bewoners en de band met de groene omgeving bevordert.

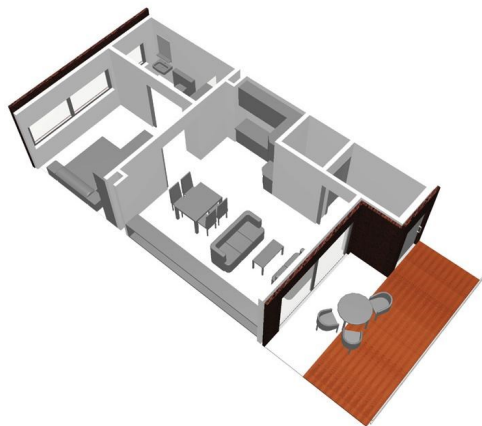

Een assistentiewoning kan maximaal door twee personen bewoond worden. Elke assistentiewoning is uitgerust met een oproepsysteem waardoor de bewoner, in geval van nood, een medewerker van het WZC Het Meerlehof kan oproepen.

HOE EEN OPNAME AANVRAGEN?

- Wij bezorgen u op verzoek het aanvraagdocument en U bezorgt dit ingevuld terug aan de maatschappelijk assistent.
- Indien u aan de toelatingsvoorwaarden voldoet, komt zij op huisbezoek om uw aanvraag te vervolledigen en de verschillende mogelijkheden van de hulpverlening te onderzoeken en te bespreken.

Wachlijstprocedure

- De maatschappelijk assistent voert een sociaal onderzoek uit om na te gaan of een assistentiewoning de meest geschikte woonvorm voor u is.
- De maatschappelijk assistent stelt een opnamedossier op en formuleert voor iedere aanvraag, die aan de toelatingsvoorwaarde voldoet, een puntenbepaling.
- Het zorgteam bespreekt de opnameaanvragen en bepaalt de volgorde van opname rekening houdend met het advies van de maatschappelijk assistente en de puntenbepaling die werd toegekend.

Een vrijgekomen assistentiewoning wordt toegewezen aan de kandidaat—bewoner ingeschreven op de wachtlijst, die aan de toelatingsvoorwaarden voldoet, waarvan het sociaal onderzoek gunstig is en die het hoogst aantal punten heeft.